AMANC
SAN LUIS POTOSÍ

Asociación Mexicana de Ayuda a Niños con Cáncer de San Luis Potosí A.C.

INFORME ANUAL 2023

amancslp.org

2023 -2024

Un año más termina, un año lleno retos, con nuevos desafíos, nuevos pacientes, pero el mismo propósito, ayudar a los a los niños con cáncer de San Luis Potosí, sin importar su diagnóstico, lugar de procedencia, lengua, creencias, etc.

Es momento de agradecer, con tu apoyo, este año logramos apoyar a **586 pacientes (43 nuevos casos durante el 2023)**, nos sentimos orgullosos de que seas parte de esto, pues tu colaboración nos ha permitido un gran crecimiento durante estos 19 años de servicio, hemos acompañado a más de 1000 pacientes en toda nuestra historia, siempre esforzándonos en brindarles un servicio completo y calidad, sin recibir un peso a cambio.

Nuestros beneficiarios

Genero

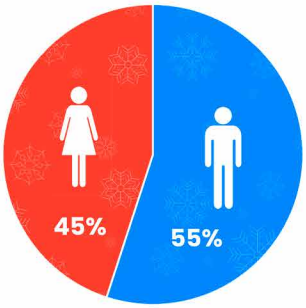

Estatus

Lugar de procedencia

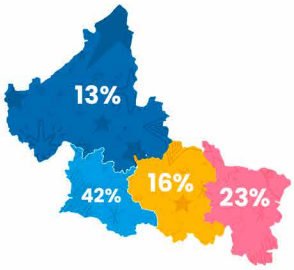

Otros estados 6%

Principales diagnósticos

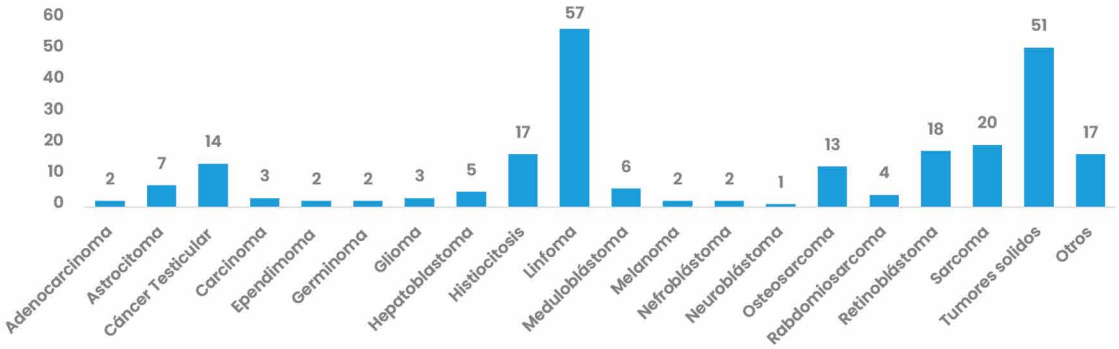

El principal diagnóstico de nuestra población es, la **leucemia linfoblástica aguda**, representando un **57% con 334 casos**.

Apoyos brindados

Este año apoyamos con casi **4000 hospedajes** para pacientes y sus cuidadores primarios.

Entregamos más de **1,042 despensas** con un valor aproximado a **$700 pesos** unitario.

Brindamos **4,674 desayunos, 3,754 comidas** y **4,332 cenas**, equivalente a más **$520,000 pesos** en alimentación.

Destinamos más de **$210,000 pesos**, para transporte, lo que equivale en promedio a **323 viajes** (1 viaje incluye al paciente, con cuidador).

Además, apoyamos con estudios médicos, medicamento oncológico y colateral. Lo cual suma **$1,711,983.32 pesos** en apoyos de este rubro.

Destinamos **$118,056 pesos** para cubrir gastos funerarios, traslados y apoyo para prótesis etc.

Nuestros eventos

#Repártete (Campaña de donación de Sangre)

Celebración de cumpleaños

Carrera atlética AMANC

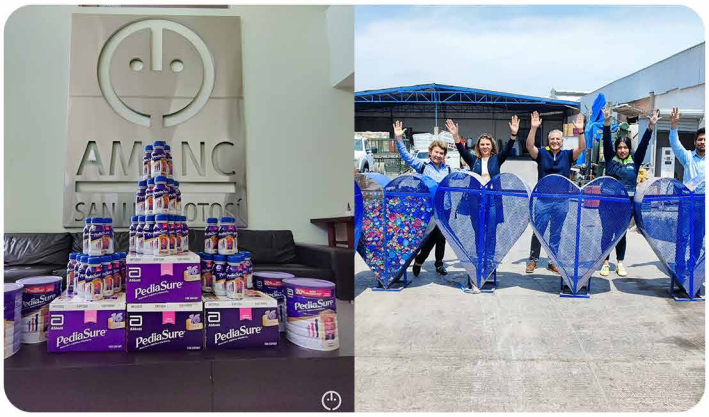

Campañas de recolección y procuración de fondos

Nuestros Aliados

Nuestras alianzas

Una gran labor requiere de grandes aliados, desde el año 2005 comezamos a recibir el apoyo de instituciones públicas y privadas, creando sinergia para favorecer la salud de las niñas y niños con cáncer de San Luis Potosí. Agradecemos infinitamente su apoyo y esperamos poder seguir trabajando juntos por muchos años más.

Nuestros patrocinadores

Abastecedores potosinos SA. De CV. - Ameritalia - Grupo Veg - Inmobiliaria Herca - Muebleport, Quialitel SA. De CV.

AMANC
SAN LUIS POTOSÍ

19 años ayudando a los niños y jóvenes con cáncer de San Luis Potosí

¡Muchas gracias por ser parte de nuestra historia!

amancslp.org

Camino a la presa san José #455 Col. Los filtros, San Luis Potosí, 78219
4444111499, amancslp@hotmail.com